



令和7年度上半期 予約制



乳幼児・妊産婦 歯科相談

乳幼児 0歳から6歳児(未就学児)

歯科健診、歯科相談、歯みがきのアドバイス など

妊産婦 妊娠中または産後1年未満の方

歯科相談、歯みがきのアドバイス など





相談日

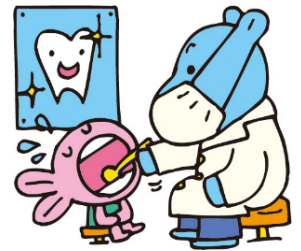

R7 4/22(火) 5/20(火) 6/24(火)

★7/23(水)PM 8/27(水) 9/24(水)



 **時間** AM9:30~11:00

(受付 **乳幼児** 9:30/10:00/10:30 **妊産婦** 10:30)

★7/23(水)のみ PM1:30~3:00



場 所：中区役所 別館 2階

持ち物：母子健康手帳、歯ブラシ(普段使っているもの)

申し込み・お問合せ

中福祉保健センターこども家庭支援課

TEL 045-224-8171